

Eclaté

POELE A GRANULES DE BOIS PENMEN
CREME C07723.02-DA - BORDEAUX C07723.03-DA
NOIR C07723.06-DA

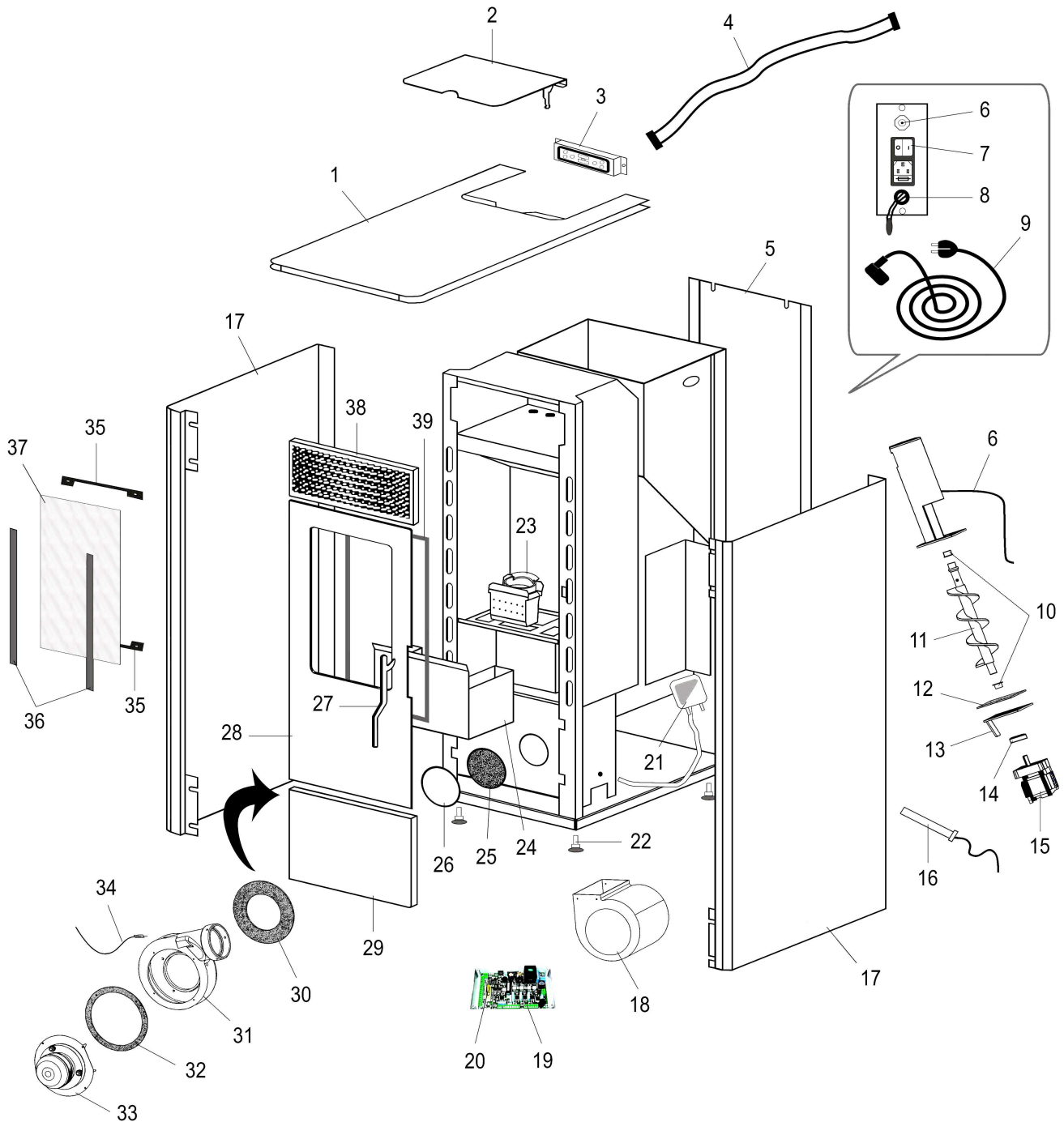

Propriété de DEVILLE - Reproduction interdite - Tous droits réservés - Document non contractuel susceptible d'être modifié sans préavis

Eclaté

 Date d'application : 01.07.03
 Indice A

POELE A GRANULES DE BOIS PENMEN
CREME C07723.02-DA - BORDEAUX C07723.03-DA
NOIR C07723.06-DA

REP.	DESIGNATION	REF. PIECE	1ère URG	REP.	DESIGNATION	REF. PIECE	1ère URG
1	Dessus	D0026739		29	Façade inférieure noire C	D0026798	
2	Couvercle de trémie	D0026734		30	Joint de volute d'extracteur de fumée	D0026623	X
3	Afficheur horizontal	D0026578		31	Volute d'extracteur de fumée	D0026725	
4	Nappe d'afficheur	D0026577		32	Joint d'extracteur de fumée	D0026624	X
5	Tôle arrière	D0026736		33	Extracteur de fumée	D0026580	X
6	Thermostat de sécurité à réarmement manuel	D0026590	X	34	Sonde de fumée	D0026588	X
7	Interrupteur + prise + fusible	D0026731		35	Sachet de 2 presse-verres	D0026741	
8	Sonde de température	D0026587	X	36	Sachet de 2 joints verticaux de vitre	D0026602	X
9	Câble d'alimentation	D0026730		37	Verre de porte	D0026740	X
10	Sachet de 2 paliers	D0026722		38	Grille de ventilation supérieure	D0026735	
11	Vis sans fin + paliers	D0026600	X	39	Joint de porte - Ø12 - Blanc	D0026625	X
12	Joint de motoréducteur	D0026751	X	-	Télécommande	D0026589	
13	Flasque de motoréducteur	D0026775					
14	Accouplement	D0026720					
15	Ens. motoréducteur	D0026791	X				
16	Bougie d'allumage	D0026575	X				
17	Panneau latéral crème (2) A	D0026792					
	Panneau latéral bordeaux (2) B	D0026793					
	Panneau latéral noir (2) C	D0026794					
18	Ventilateur de convection	D0026732	X				
19	Carte électronique complète	D0026778	X				
20	Thermostat + pile	D0026585	X				
21	Pressostat de sécurité + tube silicone	D0026584	X				
22	Sachet de 4 pieds réglables	D0026649					
23	Creuset	D0026733	X				
24	Cendrier	D0026717					
25	Joint de trappe de visite	D0026601	X				
26	Trappe de visite	D0026723					
27	Poignée de porte	D0026604					
28	Porte	D0026795					
29	Façade inférieure crème A	D0026796					
	Façade inférieure bordeaux B	D0026797					

A: C07723.02-DA

B: C07723.03-DA

C: C07723.06-DA